

ELEVATION

திட்ட வரைபட அனுமதி எண்
 1815/11/1988
 ஒப்பளிக்கப்பட்டது
 இவ்வலுவலகக் கழக எண் A2/24,394/05
 நாள் 3-8-88 ல் குறிப்பிடப்பட்டுள்ள
 வரையறைகளுக்கு உட்பட்டது
 உறுப்பினர் செயலருக்காக
 சென்னைப் பெருநகர் வளர்ச்சிக்குழுமம்
 சென்னை - 600 008

SECTION AT AA

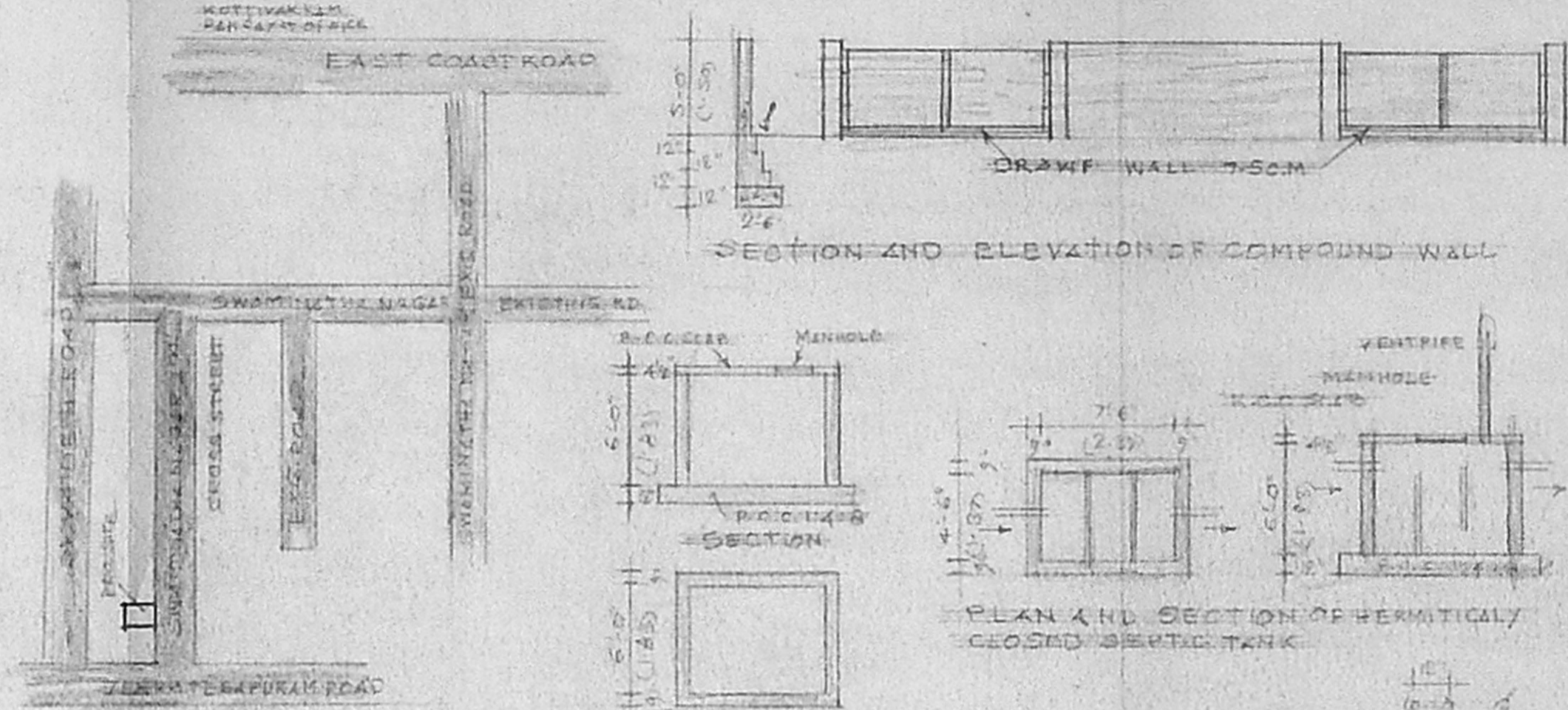

SECTION AND ELEVATION OF COMPOUND WALL

PLAN AND SECTION OF HERMITICALLY CLOSED SEPTIC TANK

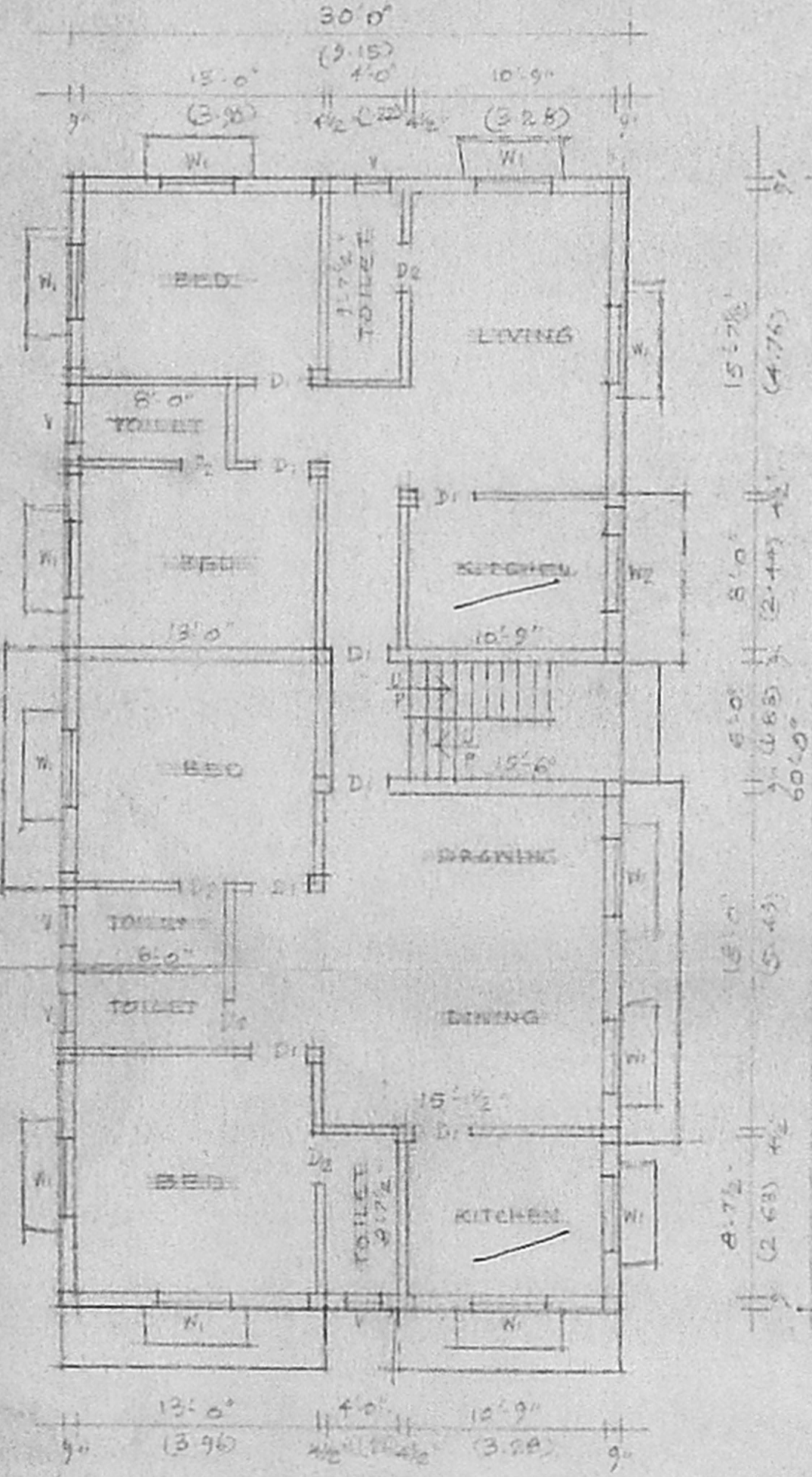

GROUND FLOOR PLAN

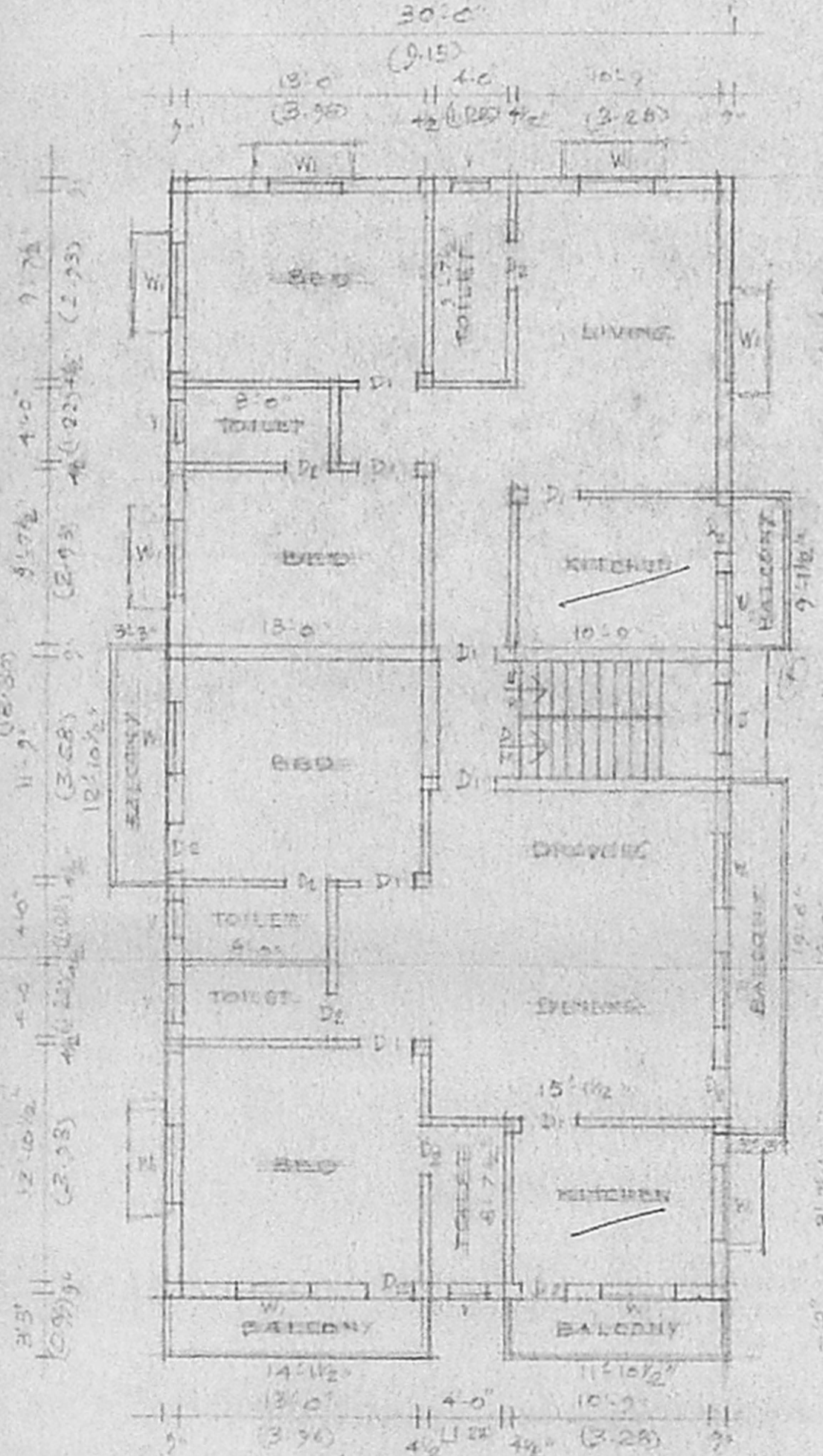

FIRST FLOOR PLAN

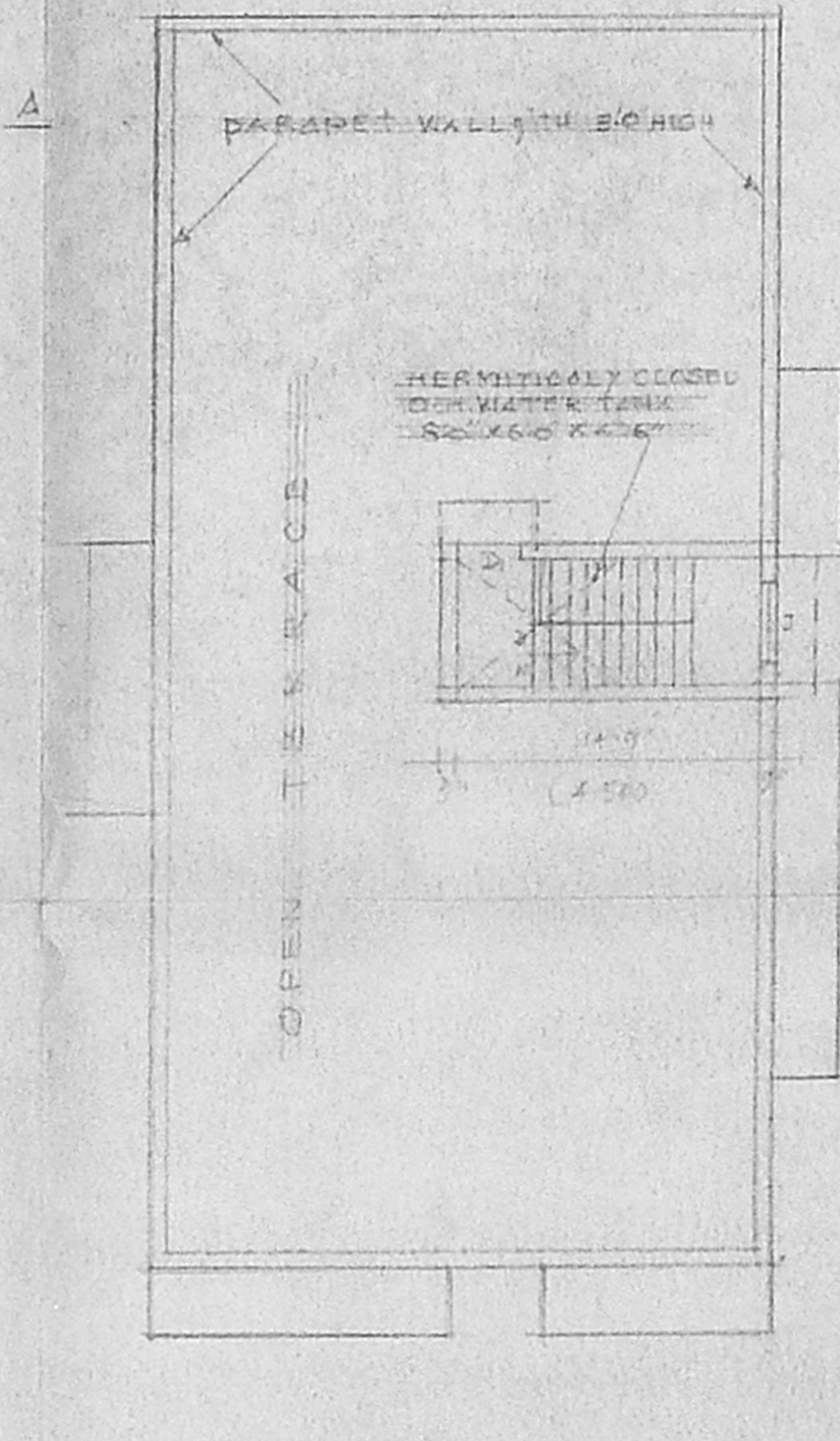

TERRACE FLOOR PLAN

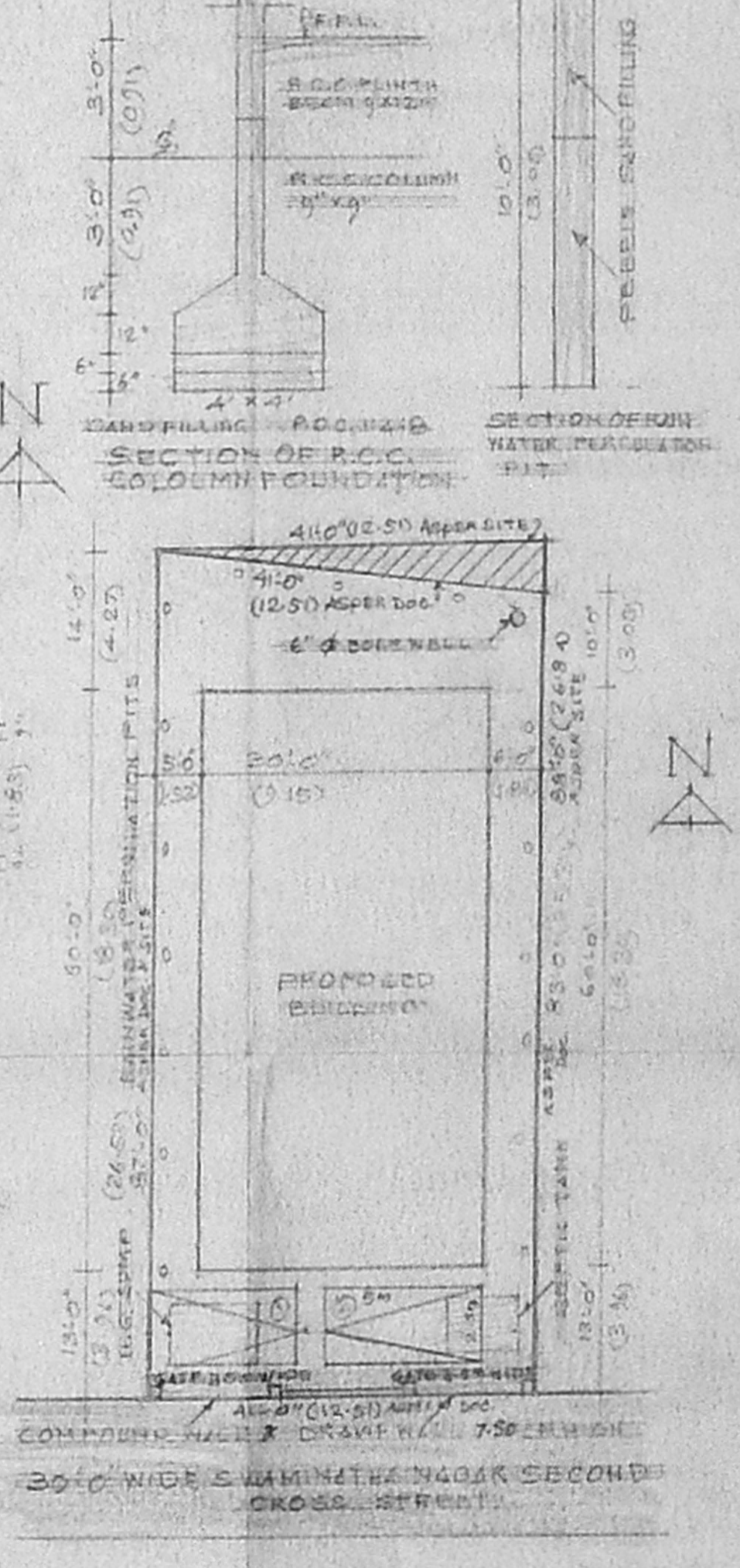

SITE PLAN SCALE 1/16

சென்னை மாநகராட்சி
 கட்டிட அமைப்பு மற்றும்
 கட்டுமானத்துறை
 திட்ட அனுமதி
 எண்: 1815/11/1988
 திகதி: 3-8-88

PLAN SHOWING THE PROPOSED
 CONSTRUCTION OF RESIDENTIAL
 BUILDING AT PLOT NO. 37 SWAMINATHA
 NAGAR SECOND CROSS STREET,
 KOTTIVAKKAM, CHENNAI - 600 041
 BEARING S. 256/20 (18) AND
 AS PER PARTIAL STATUTE OF
 KOTTIVAKKAM VILLAGE TAMBARAM
 TALUK KANDEEPURAM DISTRICT
 SITHOMMALAI PANCHAYAT
 UNION. SCALE 1/16

APPROVED LAYOUT NO. D.P.
 NO. 17/68
 79x47
 REFERENCES:
 BRICK WORK WITH 1:4
 PLASTER WITH 1:4:8
 M.S. S.C. WITH 1:4:8
 S.C. WITH 1:4:8

SCHEDULE OF JOINTS:
 D.C.W. DOOR 5'0" X 7'0"
 D.C.W. DOOR 2'6" X 7'0"
 W.C.W. WINDOW 4'0" X 4'6"
 W.C.W. WINDOW 3'0" X 4'6"
 V.C.W. VENTILATOR 2'0" X 2'0"

COLOR INDEX:
 PROPOSAL
 ROADS
 BOUNDARY
 AREA STATEMENT:
 AREA OF PLOT 323.72 M²
 AREA OF G.F. 187.22 M²
 AREA OF F.F. 167.60 M²
 TOTAL FLOOR AREA 354.82 M²
 PLOT COVERAGE 37.94%
 F.S.I. 1.16

OWNER: சீமா

K. E. NAGENDRAN, L.C.E.,
 Civil Engineer,
 Licensed Surveyor,
 16/1, K.K. ROAD, VALMIKI NAGAR,
 THIRUVANMIYUR, CHENNAI - 600 011.